

Tetto isolato soluzione 15a

Tetto ad elevato sfasamento termico in fibra di legno naturale Fibertherm® e Fibertherm® Isorel

Beton  Wood®

Tetto isolato

ad elevato sfasamento termico



Schemi di posa del nostro tetto

I pannelli in fibra di legno **Fibertherm®** con densità **160** sono disponibili in spessori 60, 80 e 100 mm. Dimensione 1350 x 600mm. Per ottenere il migliore sfasamento possibile i pannelli in fibra di legno **Fibertherm®** devono essere posati a doppio strato, e quindi: 60+60 mm, 80+80 mm e 100+100 mm. I pannelli in fibra di legno **Fibertherm® Isorel** con densità **230** sono disponibili in spessore 19 mm ed hanno dimensione 2500 x 1200 mm.

Barriera antivapore Fibertherm® multi UDB

Singolo strato di pannelli in fibra di legno Fibertherm® Isorel sp.19 mm

Secondo strato incrociato di pannelli Fibertherm®

Primo strato incrociato di pannelli Fibertherm®

Freno vapore Fibertherm® multi membra 5

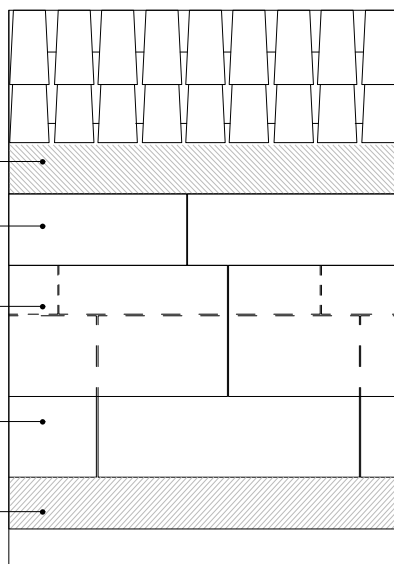

Descrizione

Il sistema per tetto isolato si compone di pannelli in fibra di legno **Fibertherm®** certificati **FSC®** con densità 160Kg/m³ ed uno strato in fibra di legno **Fibertherm® Isorel** certificata **FSC®** con densità 230Kg/m³ spessore 19 mm. Fra perlinato ed isolamento in fibra di legno **Fibertherm®** si posa il freno vapore **Fibertherm® multi membra5** a perfetta tenuta all'aria, mentre sul lato esterno fra lo strato di coppi e la pannellatura in fibra di legno **Fibertherm® Isorel** deve essere posato **Fibertherm® multi UDB**, guaina ad alte prestazioni, traspirante e resistente ai raggi UV. Il sistema è applicabile per tetti con pendenza minima di 15° e fino a 900 m s.l.m.



Stratigrafia del tetto con fibra di legno 15a

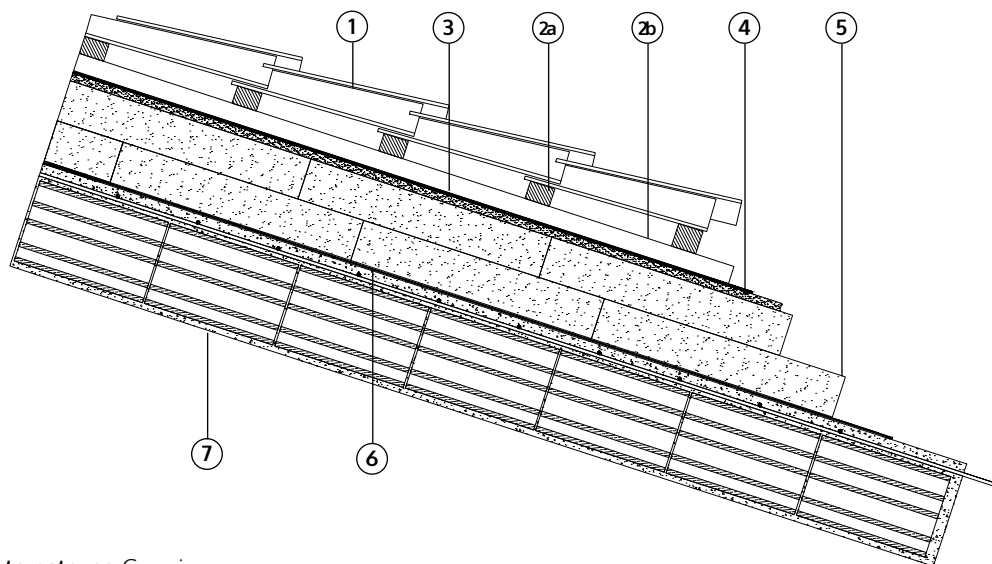

1. Rivestimento esterno Coppi

2a. Listello - Listelli in legno per supporto tegole, con disposizione parallela alla linea di gronda e con passo correlato alla tegola in copertura.

2b. Controlistello per ventilazione - Listellatura perpendicolare alla linea di gronda; la distanza dei listelli è da valutare in base al carico proprio della struttura e alle azioni di carico esterne. Grazie all'intercapedine l'aria entra dalla grondaia e risale in superficie assorbendo gran parte del calore prodotto dai raggi solari. In inverno si impedisce alla condensa di creare un ambiente umido, prevenendo l'insorgere di muffe.

3. Barriera antivapore Fibertherm® multi UDB - È realizzata tramite l'unione di 3 strati rinforzati da entrambi i lati da un tessuto non-tessuto in polipropilene. È una membrana ermetica altamente traspirante che grazie alla sua elevata traspirabilità evita la formazione di muffe e condensa e permette di avere un aumento dello sfasamento termico. Ottima se applicata in combinazione con fibra di legno Fibertherm® e cementolegno BetonWood®. Peso specifico 165 g/m². Superficie del rotolo 75 m²

4. Pannelli in fibra di legno Fibertherm® Isorel spessore 19 mm - Fibra di legno completamente naturale e ad alto potere isolante sia termico che acustico. È caratterizzata dalle seguenti caratteristiche termodinamiche: densità 230 kg/m³, coefficiente di conduttività termica $\lambda_D = 0,050$ W/mK, calore specifico $c = 2.100$ J/kg K, coefficiente di resistenza alla penetrazione del vapore $\mu = 5$, resistenza a compressione ≥ 100 kPa. Materiale certificato FSC® e PEFC™. Dimensioni 2500 x 1200 mm.

5. Pannelli in fibra di legno Fibertherm® spessore 100+100, 80+80, oppure 60+60 mm - Fibra di legno completamente naturale e ad alto potere isolante sia termico che acustico. È caratterizzata dalle seguenti caratteristiche termodinamiche: densità 160 kg/m³, coefficiente di conduttività termica $\lambda_D = 0,038$ W/mK, calore specifico $c = 2.100$ J/kg K, coefficiente di resistenza alla penetrazione del vapore $\mu = 5$, resistenza a compressione 50 kPa. Materiale certificato FSC® e PEFC™. Dimensioni 1350 x 600 mm.

6. Freno vapore Fibertherm® multi membrata 5 - È una membrana di controllo del vapore con funzione ermetica altamente traspirante per soluzioni di isolamento termico ad uso esclusivamente interno di strutture tetto, soffitto e parete. Peso specifico 130 g/m². Superficie del rotolo 75 o 150 m²

7. Struttura del tetto Solaio in calcestruzzo con travetti e pignatte



Sfasamenti termici

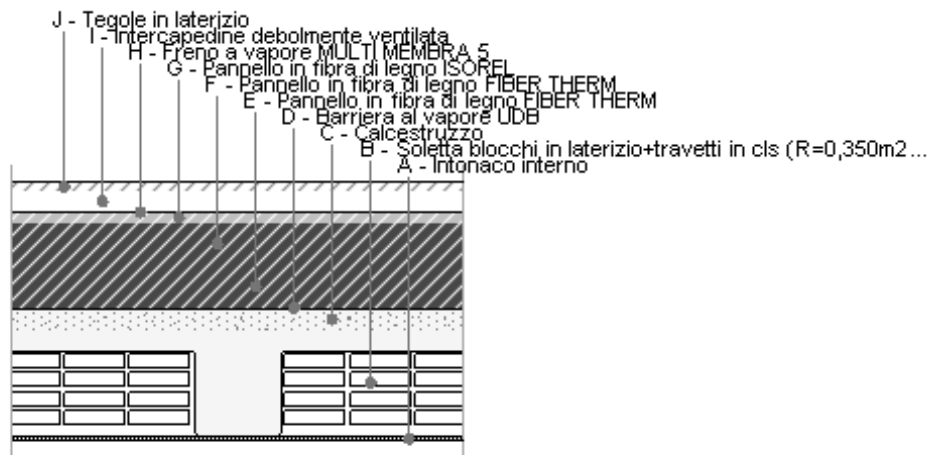

Sfasamenti termici in relazione allo spessore degli strati isolanti in fibra di legno:

	FiberTherm® 100 + 100 mm FiberTherm Isorel 19 mm	FiberTherm® 80 + 80 mm FiberTherm Isorel 19 mm	FiberTherm® 60 + 60 mm FiberTherm Isorel 19 mm
Zona climatica C	Trasmittanza U=0,158 W/(m²K) Resistenza R=6,345 (m²K)/W Sfasamento 21,26 ore	Trasmittanza U=0,189 W/(m²K) Resistenza R=5,293 (m²K)/W Sfasamento 18,42 ore	Trasmittanza U=0,236 W/(m²K) Resistenza R=4,240 (m²K)/W Sfasamento 15,56 ore
Zona climatica D	Trasmittanza U=0,158 W/(m²K) Resistenza R=6,345 (m²K)/W Sfasamento 21,26 ore	Trasmittanza U=0,189 W/(m²K) Resistenza R=5,293(m²K)/W Sfasamento 18,42 ore	Trasmittanza U=0,236 W/(m²K) Resistenza R=4,240 (m²K)/W Sfasamento 15,56 ore
Zona climatica E	Trasmittanza U=0,158 W/(m²K) Resistenza R=6,345 (m²K)/W Sfasamento 21,26 ore	Trasmittanza U=0,189 W/(m²K) Resistenza R=5,293(m²K)/W Sfasamento 18,42 ore	Trasmittanza U=0,236 W/(m²K) Resistenza R=4,240 (m²K)/W Sfasamento 15,57 ore



Beton  **Wood**®

Prodotti utilizzati nel sistema tetto

BARRIERA ANTIVAPORE FIBERTHERM® MULTI UDB

La barriera antivapore Fibertherm® multi UDB è una membrana ermetica altamente traspirante per soluzioni di ristrutturazione. Membrana sottotegola applicabile universalmente secondo la norma EN 13859 (UDB-A e USB-A). Grazie alla sua elevata traspirabilità evita la formazione di muffe e condensa e permette di avere un aumento dello sfasamento termico anche in ambienti particolarmente umidi, ed un notevole incremento delle prestazioni energetiche dell'immobile.

Ottima se applicata nelle soluzioni per tetto tradizionale e ventilato con fibra di legno Fibertherm® e cementilegno BetonWood®.

DATI TECNICI:

Reazione al fuoco (EN13501-1)	E	Resistenza allo strappo longit./trasversale	
Peso specifico g/m ²	165 (N)		220/280
Valore s _d (m)	0,02	Classificazione ZVDH	UDB-A, USB-A
Max resistenza alla trazione longit./trasversale (N/5cm)	290/210		



PANNELLI IN FIBRA DI LEGNO FIBERTHERM®

È un pannello in fibra di legno naturale tipo Fibertherm® con densità 160 kg/m³.

Fibertherm® è un pannello di fibra di legno con valori di isolamento termico ed acustico, densità, traspirabilità, e resistenza a compressione ottimali per essere utilizzato in tutte le parti dell'edificio. I materiali sono certificati FSC® e CE e pienamente rispondenti ai criteri ambientali minimi (CAM). Il pannello ha dimensioni 1350 x 600 mm.

DATI TECNICI:

Densità kg/m ³	160	Resistenza termica R _D (m ² ·K)/W	0,5(20)/1,05 (40)
Reazione al fuoco (EN13501-1)	E	Resistenza a compressione kPa	50
Coeff. di conduttività termica λ _D W/(m·K)	0,038	Resistenza allo strappo (kPa)	≥2,5
Calore specifico c [J/(kg·K)]	2.100	Resistenza idraulica relativa alla lunghezza	
Resistenza alla diffusione del vapore μ	5	(kPa·s)/m ²	≥100
Valore s _d (m)	0,1 (20mm) / 0,2 (40mm)		



PANNELLI IN FIBRA DI LEGNO FIBERTHERM® ISOREL

È un pannello in fibra di legno naturale tipo Fibertherm® Isorel con densità 230 kg/m³.

Fibertherm® Isorel è un pannello di fibra di legno con elevati valori di isolamento termico e resistenza a compressione. I materiali sono certificati FSC® e CE e pienamente rispondenti ai criteri ambientali minimi (CAM). Il pannello ha dimensioni 2500 x 1200 mm.

DATI TECNICI:

Densità kg/m ³	230	Valore s _d (m)	0,1 (19)
Reazione al fuoco (EN13501-1)	E	Resistenza termica R _D (m ² ·K)/W	0,38 (19)
Coeff. di conduttività termica λ _D W/(m·K)	0,050	Resistenza a compressione kPa	≥100
Calore specifico c [J/(kg·K)]	2.100	Resistenza alla flessione a 10% di compressione (N/mm ²)	
Resistenza alla diffusione del vapore μ	5		≥0,10





Beton Wood®



FRENO VAPORE FIBERTHERM® MULTI MEMBRA 5

Il freno vapore Fibertherm® multi membra 5 è una membrana di controllo del vapore con funzione ermetica altamente traspirante per soluzioni di isolamento termico ad uso esclusivamente interno di strutture tetto, soffitto e parete.

Il freno vapore è realizzato tramite l'unione di 3 strati rinforzati da entrambi i lati da un tessuto non-tessuto in polipropilene.

DATI TECNICI:

Reazione al fuoco (EN13501-1)	E	Resistenza allo strappo longit./trasversale	
Peso specifico g/m ²	130 (N)		270/270
Valore s _d (m)	5	Allungamento alla massima forza di trazione	
Max resistenza alla trazione longit./trasversale (N/5cm)		longitudinale/trasversale (%)	20/20
			350/350

BetonWood srl

Via di Rimaggio, 185
I-50019 Sesto Fiorentino (FI)
T: +39 055 8953144
F: +39 055 4640609
info@betonwood.com
www.betonwood.com

ST T15A 22.08

Le indicazioni e prescrizioni sopra indicate, sono basate sulle nostre attuali conoscenze tecnico-scientifiche, che in ogni caso sono da ritenersi puramente indicative, in quanto le condizioni d'impiego non sono da noi controllabili. Pertanto, l'acquirente deve comunque verificare l'idoneità del prodotto al caso specifico, assumendosi ogni responsabilità dall'uso, sollevando BetonWood da qualsivoglia conseguente richiesta di danni. Per qualsiasi informazione contattare il nostro ufficio commerciale all'indirizzo:

info@betonwood.com

TERMINI & CONDIZIONI DI VENDITA: scaricabili sul sito www.cementolegno.com